MUSICA
217
25
BIBLIOTECA NAZIONALE
CENTRALE - FIRENZE

# Raccolta di Versetti

## su tutte le tonalità maggiori e minori per Organo od Harmonium

TORINO R. P.
17 GIU 1913
ESEMPLARI D'OBBLIGO

**BORGOGNA P.**

183 — Dodici Versetti in fa maggiore e minore
235 — Id. in si maggiore e minore

**CORRADINI L.**

152 — Dodici versetti in do maggiore e minore
234 — Id. in la b. maggiore e minore

**ELLENA A.**

165 — Dodici versetti in re maggiore e minore

**MATTONI F.**

163 — Dodici versetti in mi b. maggiore e minore
229 — Id. in la maggiore e minore

**PIGLIA E.**

233 — Dodici versetti in sol maggiore e minore

**SAMPIETRO P.**

158 — Dodici versetti in do diesis maggiore e minore
232 — Id. in fa diesis maggiore e minore
236 — Id. in si b. maggiore e minore

**SOCAL P.**

182 — Dodici versetti in mi maggiore e minore

*CADUN NUMERO NETTE L. 0,30*

**Proprietà dell'Editore**
**LEANDRO CHENNA**
VIA DEPOSITO 3 - TORINO

R. P.
D'OBBLIGO
FIRENZE

Al novello Sac. D. Antonio Macagno.

# 6 VERSETTI in Sol maggiore

Enrico Piglia.

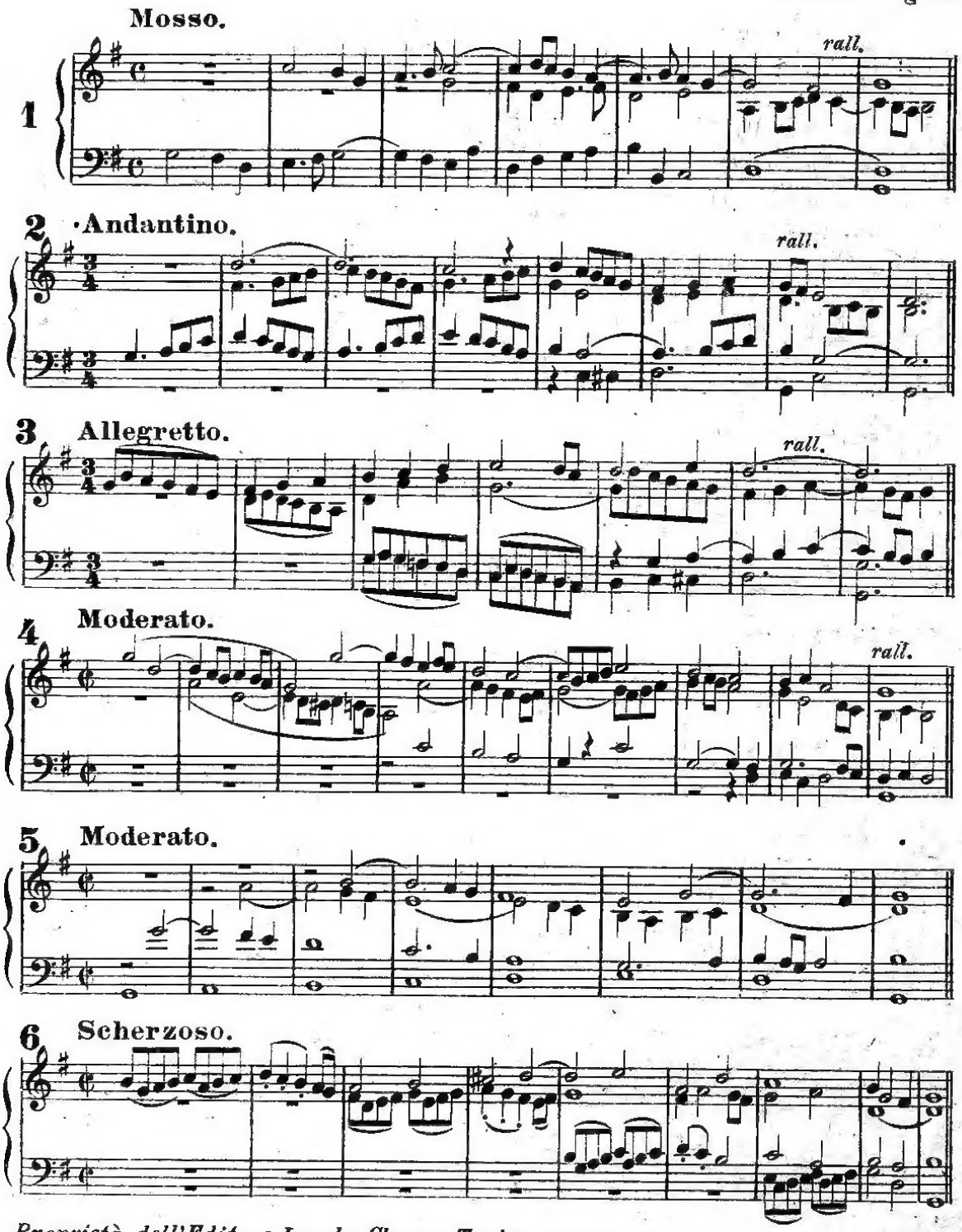


*Proprietà dell'Editore Leandro Chenna Torino.* L.283 C.

# 6 VERSETTI in Sol minore.

Enrico Piglia.
op. 6

1 Moderato.

rall.

2 Poco mosso

3 Allegro.

4 Poco mosso.

5 Vivace.

Ped.

6 Allegretto.

Ped. ad lib.

1327637 P